

В. Булаева

ГОСУДАРСТВЕННОЕ БЮДЖЕТНОЕ УЧРЕЖДЕНИЕ ЗДРАВООХРАНЕНИЯ НОВОСИБИРСКОЙ ОБЛАСТИ «ТАТАРСКАЯ ЦЕНТРАЛЬНАЯ РАЙОННАЯ БОЛЬНИЦА ИМЕНИ 70-ЛЕТИЯ НОВОСИБИРСКОЙ ОБЛАСТИ»

Отделение лучевой диагностики

632122 Новосибирская область, г. Татарск, ул. Смирновская, 109
телефон / факс 2 – 08 – 88 e-mail: tatarcrb.kanc@yandex.ru

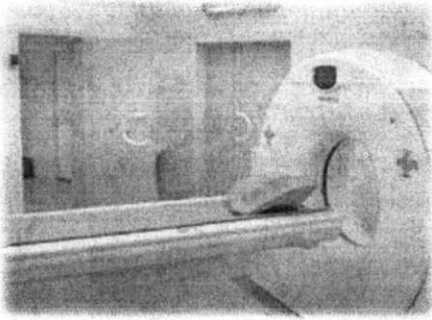

Ф.И.О. пациента Шишкина Н П

Пол: жен

Дата рождения: 19.07.1952

КОМПЬЮТЕРНАЯ ТОМОГРАФИЯ.

С пациентом (его законным представителем) проведено собеседование о предстоящем исследовании; добровольное информированное согласие получено.

Номер протокола: 2753

Дата исследования 28.11.2014 19:45

Выполнено:

КТ головного мозга

Доза: 2.56 мЗв

Исследование выполнено на аппарате : компьютерный томограф Siemens Somatom Emotion 16.

КОММЕНТАРИИ: При КТ исследовании головного мозга выявлено: Кора и белое вещество мозга развиты правильно, отчетливо визуализируются. В бассейне СМА височной доли левой гемисферы определяется гиподенсный участок головного мозга диаметром 0,9см с четкими контурами. Срединные структуры не смещены. Турецкое седло и гипофиз не изменены. Параселлярные структуры без особенностей.

Третий и четвертый желудочки мозга не расширены, форма их не изменена. Боковые желудочки симметричны. Признаков нарушения ликворооттока и повышения внутричерепного давления не выявлено. Субарахноидальное пространство больших полушарий и мозжечка не расширено. Конвекситальные борозды большого мозга и мозжечка не изменены, межгирусные пространства не изменены. Дополнительных образований в области мостомозжечковых углов не выявлено. Внутренние слуховые проходы не расширены, симметричны.

Околоносовые пазухи прозрачные, ячейки сосцевидных отростков височных костей развиты правильно, их пневмотизация не нарушена. Глазницы без особенностей.

ЗАКЛЮЧЕНИЕ: КТ признаки ликворной кисты в бассейне СМА височной доли левой гемисферы.

Врач: Булаева О.П.

Лаборант: Куренко Л М

МП



Конфиденциальность данных протокола гарантируется в соответствии с законодательством РФ, данное заключение не является диагнозом, без подписи и печати врача недействительно.