

«Красноярская краевая детская больница»  
Перинатальный центр

---

Отделение функциональной диагностики  
ЭЛЕКТРОЭНЦЕФАЛОГРАММА

Фамилия:	Приступ	ID пациента:	201504270957
Имя:	Анастасия	Пол:	женский
Дата рождения:	13.04.2012	Начало записи:	27.04.2015 10:03:17

Над обоими полушариями регистрируется альфа активность частотой около 8 Гц амплитудой 40-50 мкВ, индекс средний, без значимой МПА.

Бета активность частотой 14-22 Гц, амплитудой 10-7 мкВ, диффузная без МПА.

Тета активность частотой 5,7-7,0 Гц, амплитудой 30-40 мкВ, диффузная без МПА.

Дельта активность не выражена.

Заключение.

Основной ритм соответствует возрасту.

Эпилептиформной активности фокального, генерализованного характера, локальных нарушений ритмики на момент настоящего исследования не выявлено.

Врач  Коньков Н.А.

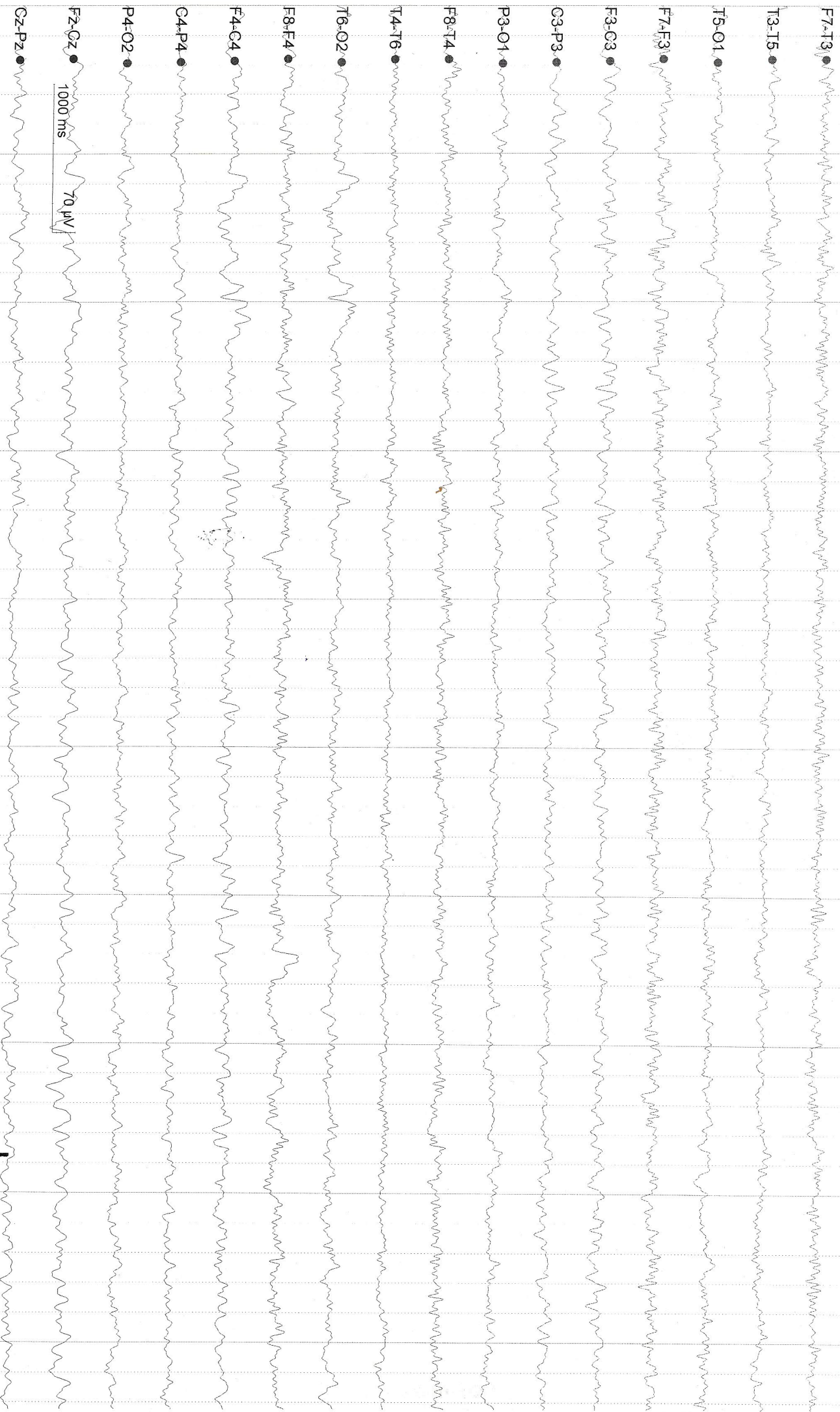

10:16:41 Red 1, 30 мм/с, 15 МКВ/мм, 30,0 Гц, 1,600 Гц, Сетевой фильтр отключен